

BAROMÈTRE 2024 CARDIOMÉTABOLISME

Enquête IFOP pour l'IHU ICAN - 2e édition
Septembre 2024

PAGE 1 / 12

LE REGARD DES FRANÇAIS SUR LES MALADIES CARDIOMÉTABOLIQUES

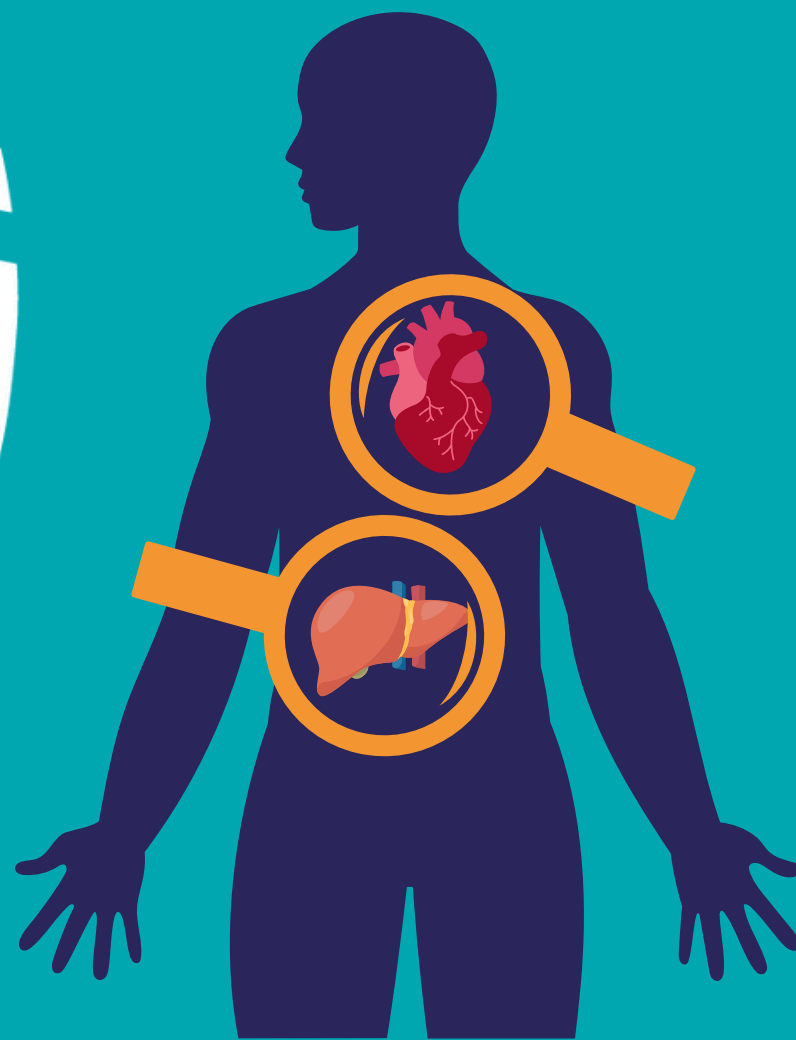

Q1 : Selon-vous, quelles sont les 3 premières causes de décès en France... ?

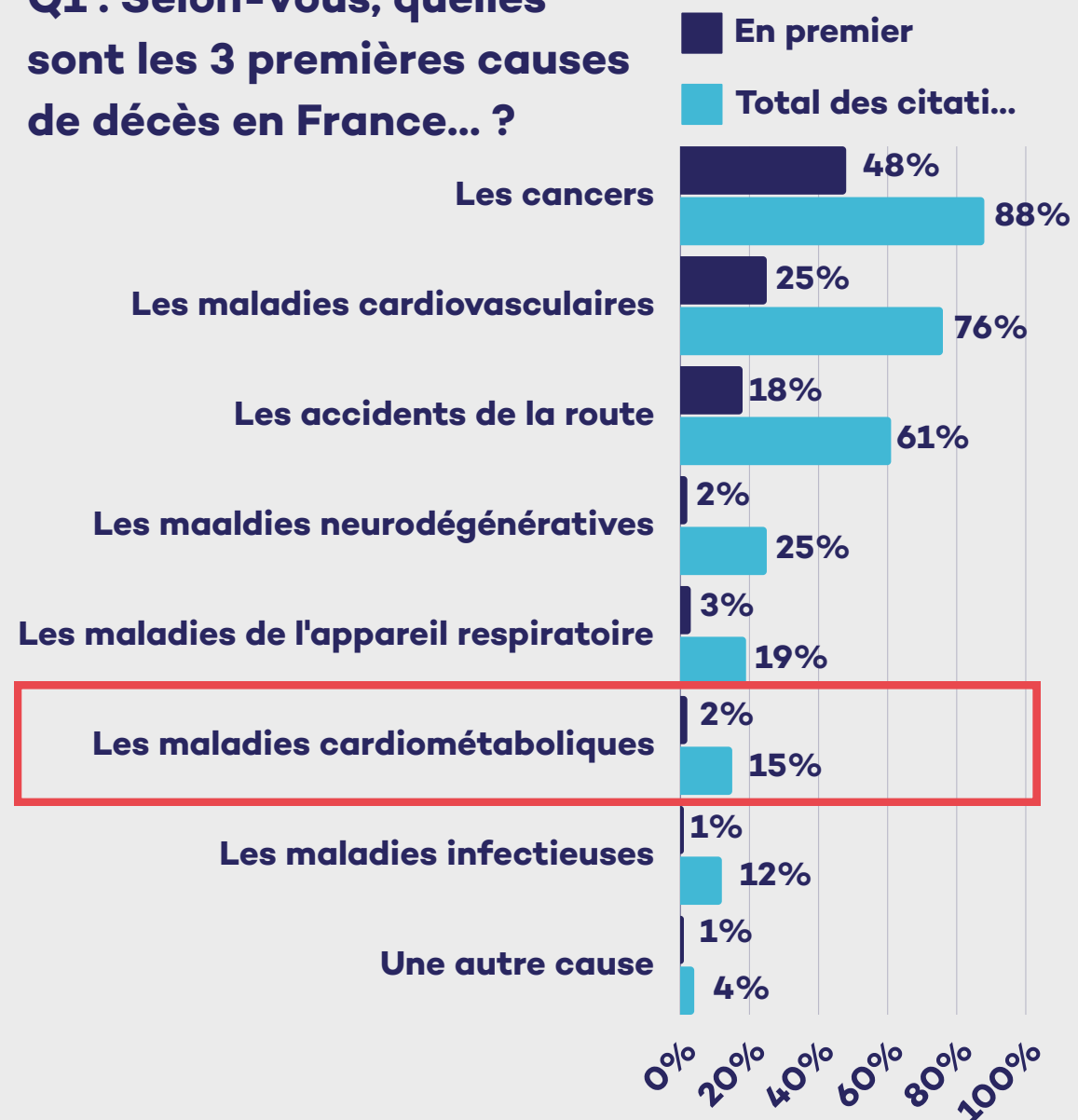

Q2 : Connaissez-vous les principales causes des maladies cardiovasculaires ?

- 46% : Oui, plutôt bien
- 42% : Non, pas vraiment
- 6% : Oui, très bien
- 6% : Non, pas du tout

48% des français ne connaissent pas les causes des maladies cardiovasculaires.

65% des Français n'ont jamais entendu parler des maladies cardiométaboliques.

Pourtant, elles sont l'une des principales causes des maladies cardiovasculaires, 2e cause de décès en France.



Q3 : Avez-vous déjà entendu parler de la notion de maladies cardiométaboliques ?

- 65% : Non
- 35% : Oui, mais vous ne voyez pas précisément de quoi il s'agit
- 9% : Oui, et vous voyez précisément de quoi il s'agit

**LA NOTORIÉTÉ
DES MALADIES
CARDIOMÉTABOLIQUES**

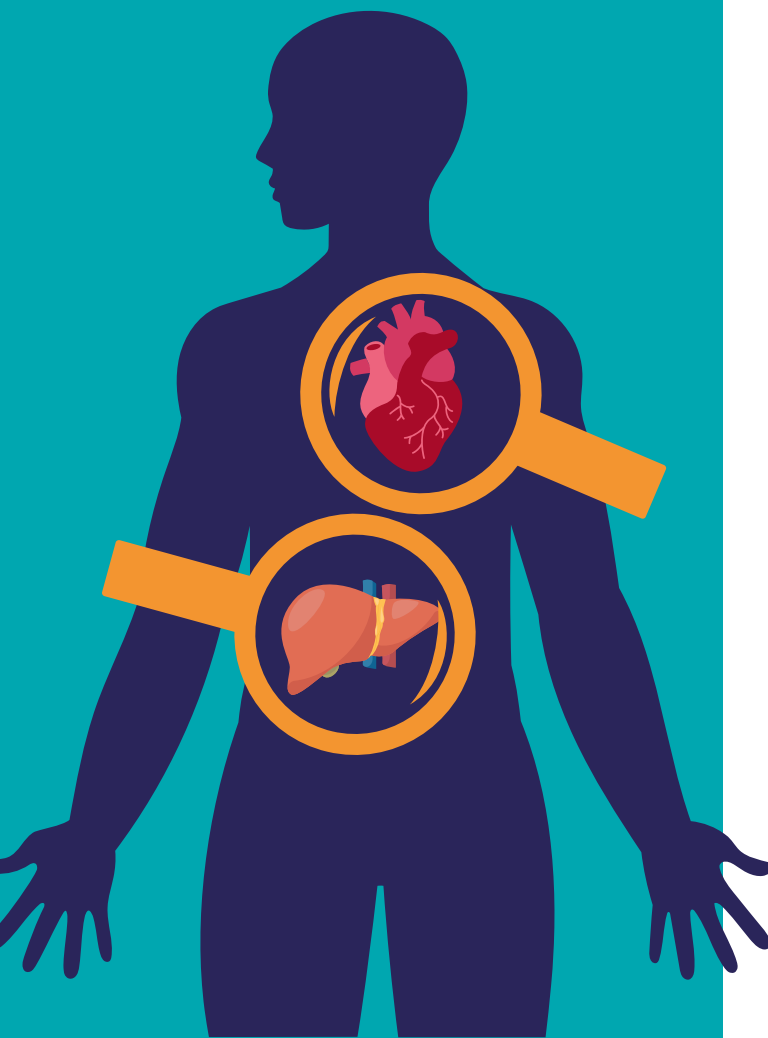

Q4 : Quelles sont les maladies cardiométaboliques que vous connaissez ?

Question ouverte – réponses non suggérées

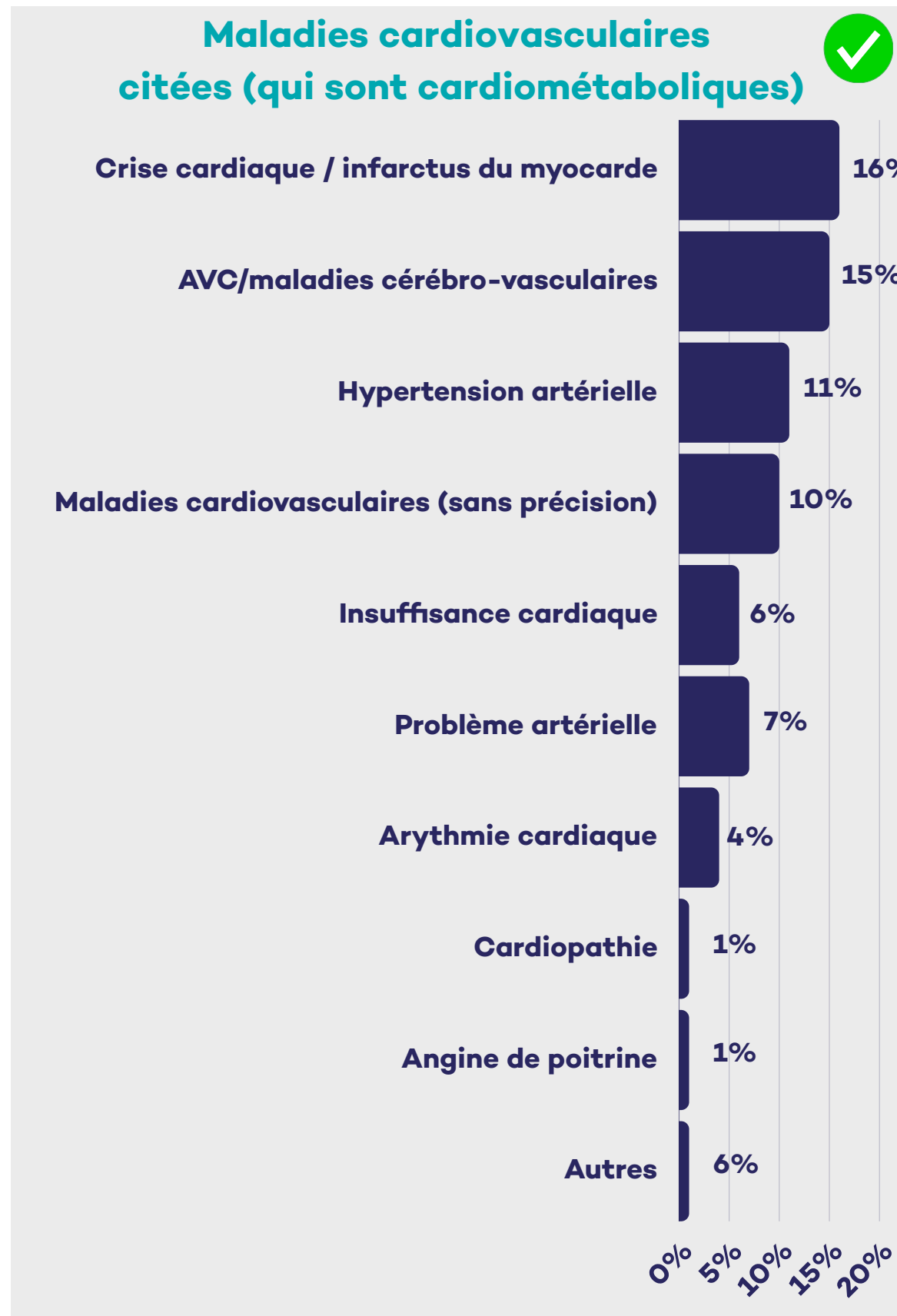

Le total est supérieur à 100, les interviewés ayant pu donner deux réponses.

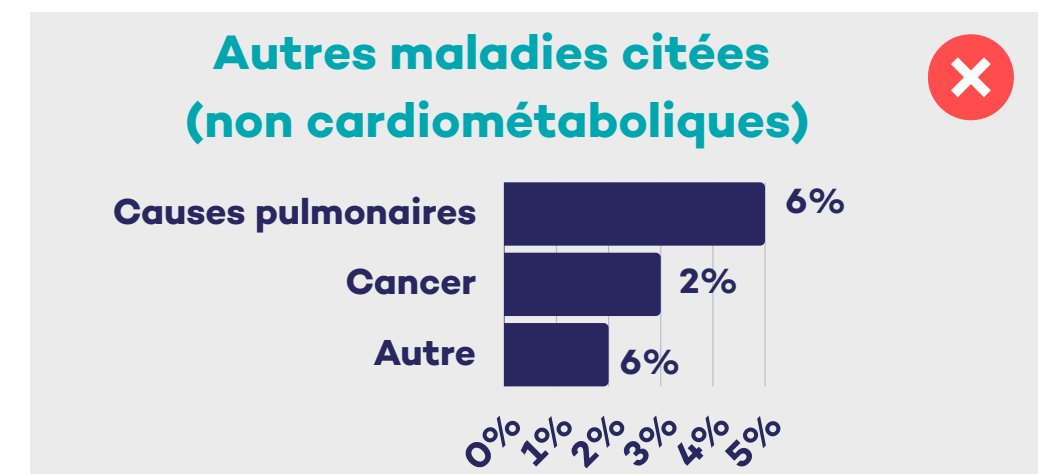
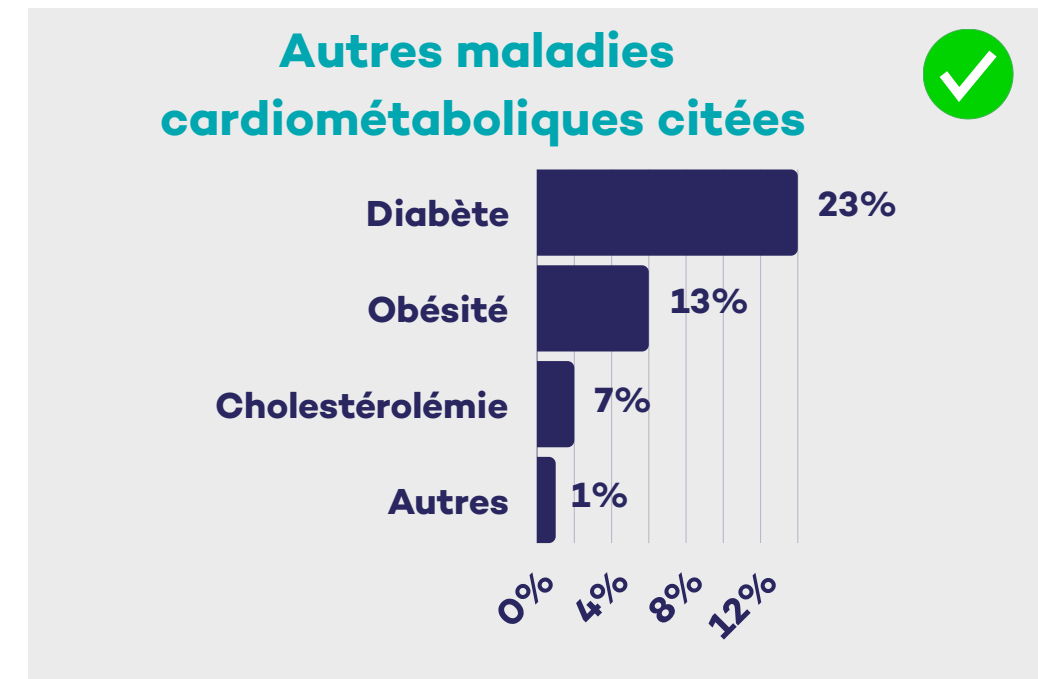

33% des répondants ne citent aucune maladie cardiométabolique.

La maladie du foie gras (stéatose métabolique) est une maladie cardiométabolique qui n'est pas citée par les répondants. Pourtant, elle concerne 8,5 millions de Français !

Mise à niveau (réalisée après la Q4) :

Le terme de « maladies cardiométaboliques » provient de la contraction entre les maladies cardiaques et les maladies métaboliques (diabète, obésité, certaines maladies du foie...).

Ce terme s'est imposé ces dernières années face au constat que de nombreuses maladies cardiaques sont causées par des maladies ou troubles du métabolisme (surpoids, syndrome de la bedaine, taux de sucre élevé...).

**LA NOTORIÉTÉ
DES MALADIES
CARDIOMÉTABOLIQUES**

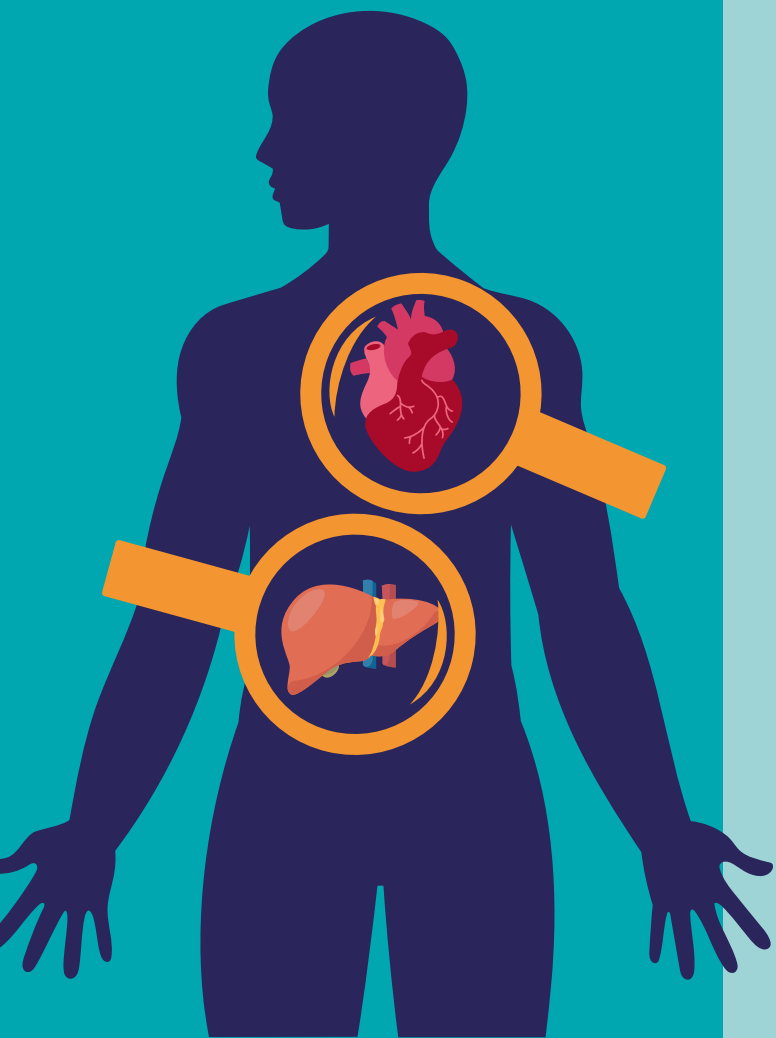

Q5 : Parmi cette liste, lesquelles vous semblent être des maladies cardiométaboliques ?

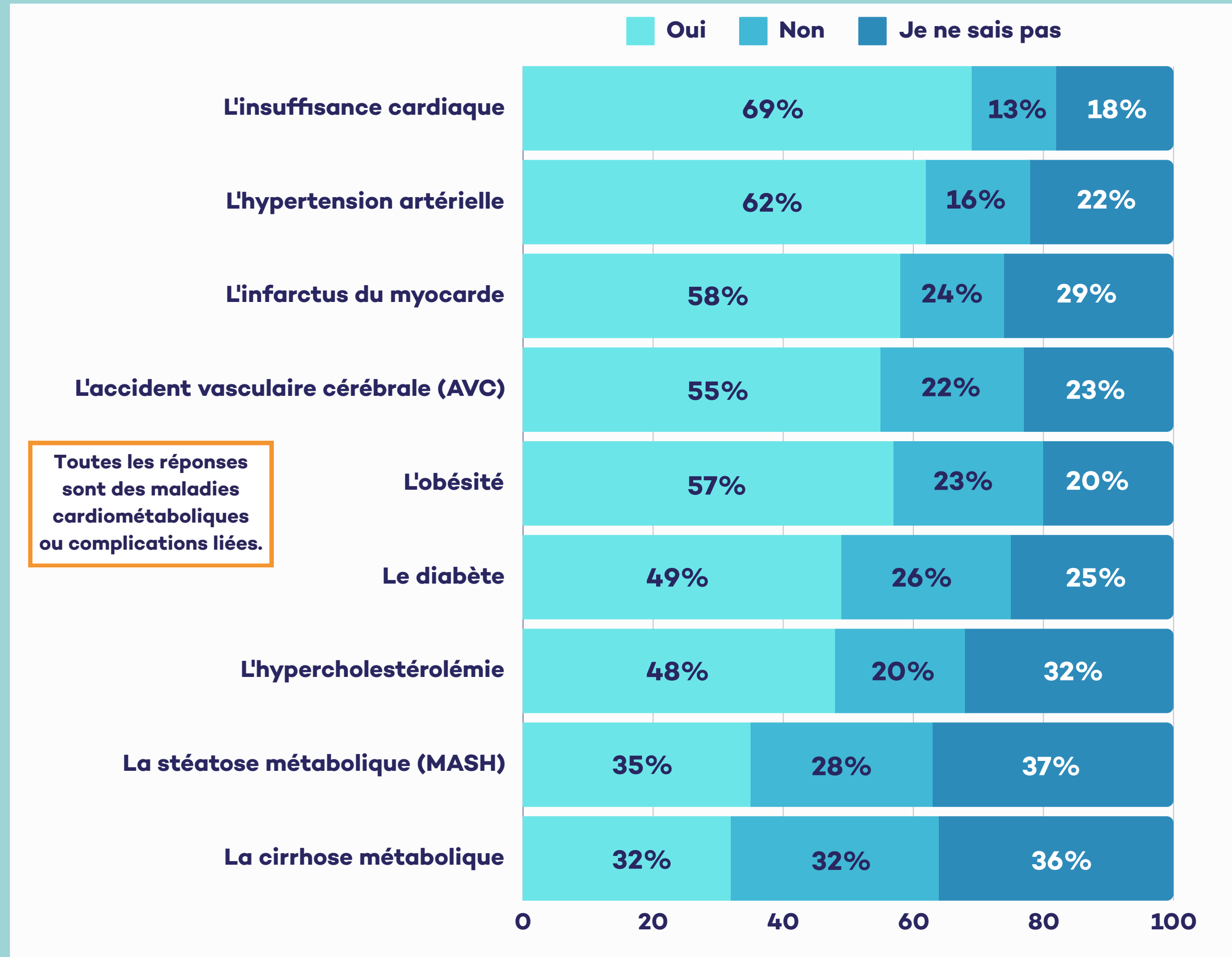

Toutes les réponses sont des maladies cardiométaboliques ou complications liées.



**LA NOTORIÉTÉ
DES MALADIES
CARDIOMÉTABOLIQUES**

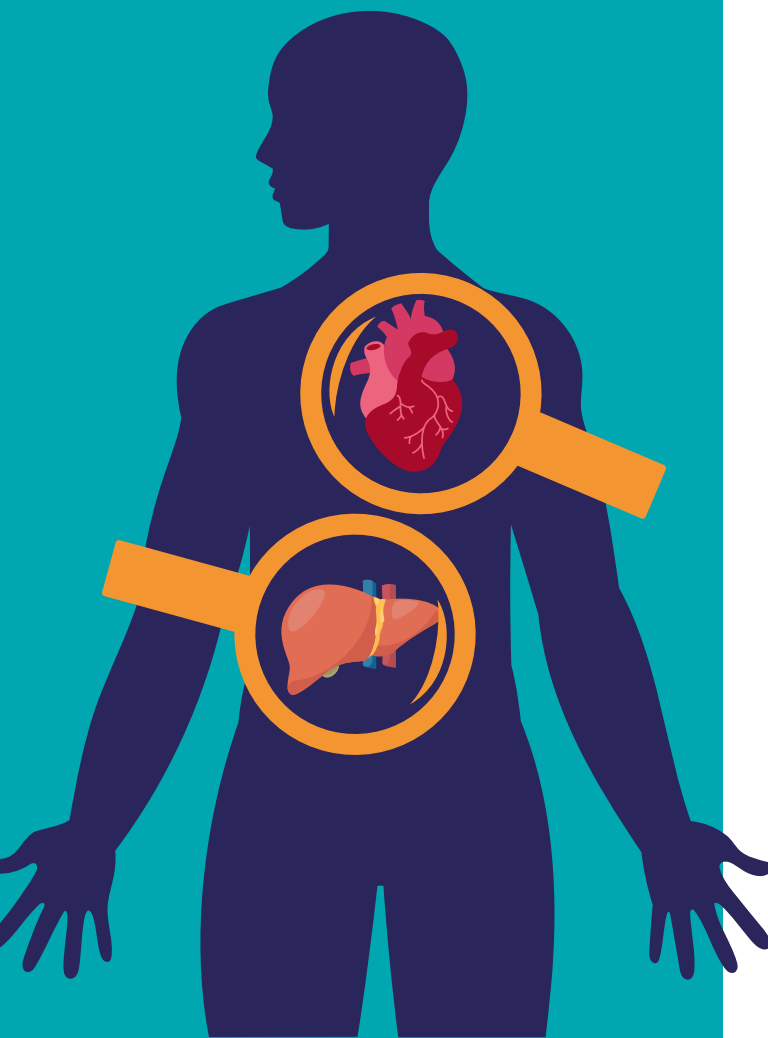

Q6 : Au sujet des maladies cardiométaboliques, diriez-vous qu'elles sont... ?

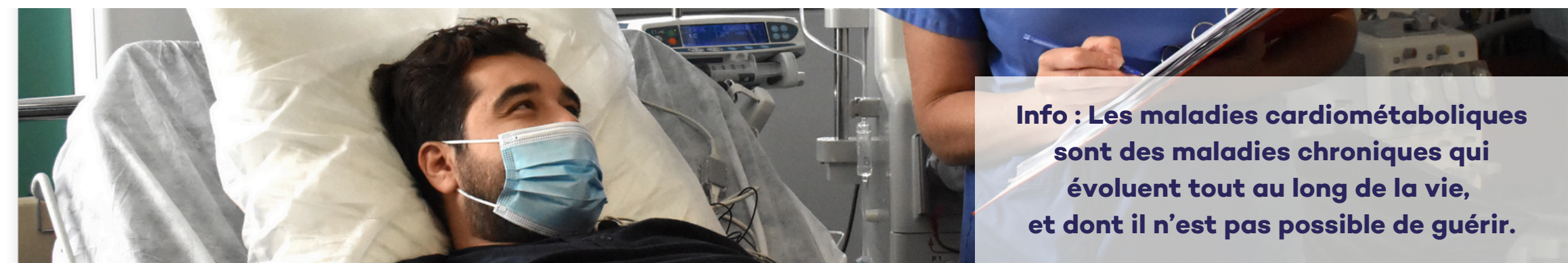
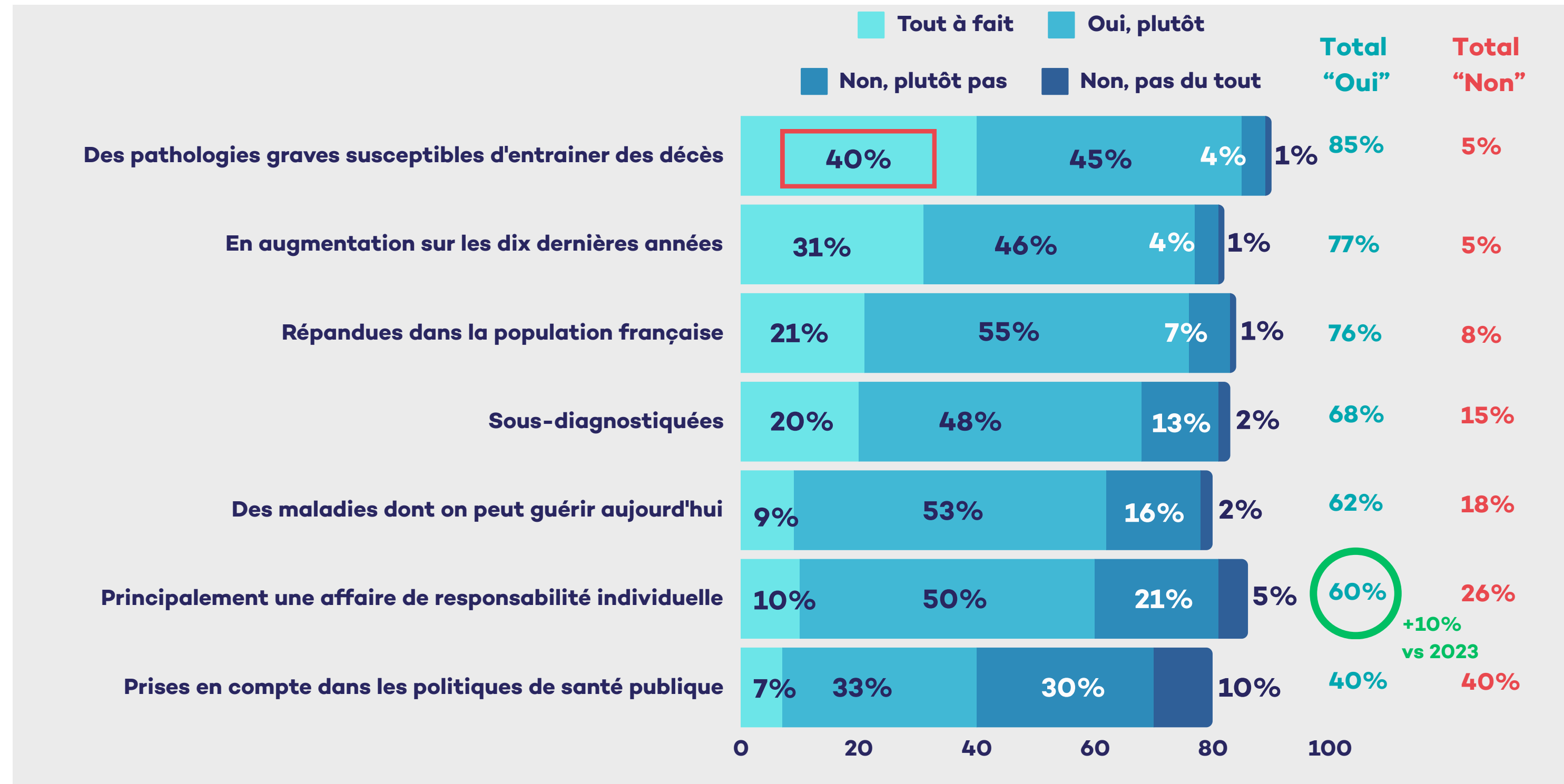

Info : Les maladies cardiométaboliques sont des maladies chroniques qui évoluent tout au long de la vie, et dont il n'est pas possible de guérir.

**LA CRAINTE
D'ÊTRE ATTEINT
PAR UNE MALADIE
CARDIOMÉTABOLIQUE**

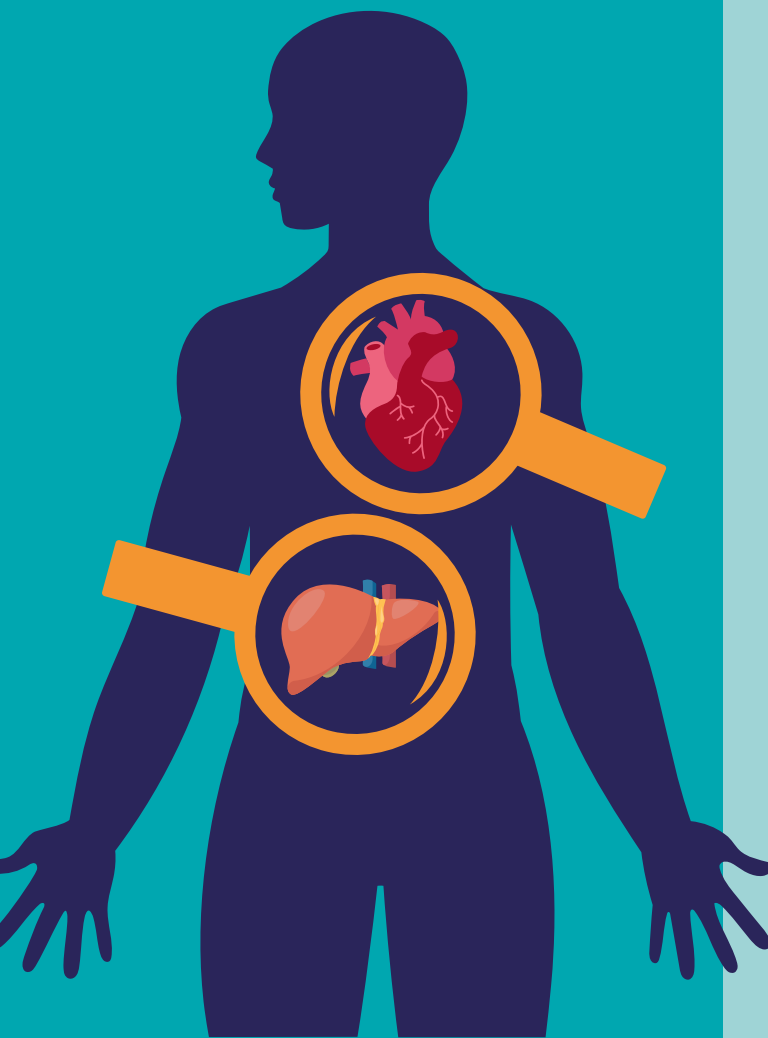

Q7 : Craigniez-vous personnellement d'être un jour atteint par une maladie cardiometabolique ?

- Oui, beaucoup : 14%
- Oui, un peu : 42%
- Non, pas vraiment : 31%
- Non, pas du tout : 9%
- Je suis déjà atteint par une maladie du cardiometabolisme : 4%

Q8 : Parmi cette liste, quelles sont les maladies qui vous inquiètent le plus ? En premier ? En second ?



**56% des Français craignent d'être un jour atteints par une maladie cardiometabolique (égal à 2023).
62% chez les personnes à faibles revenus <900€**

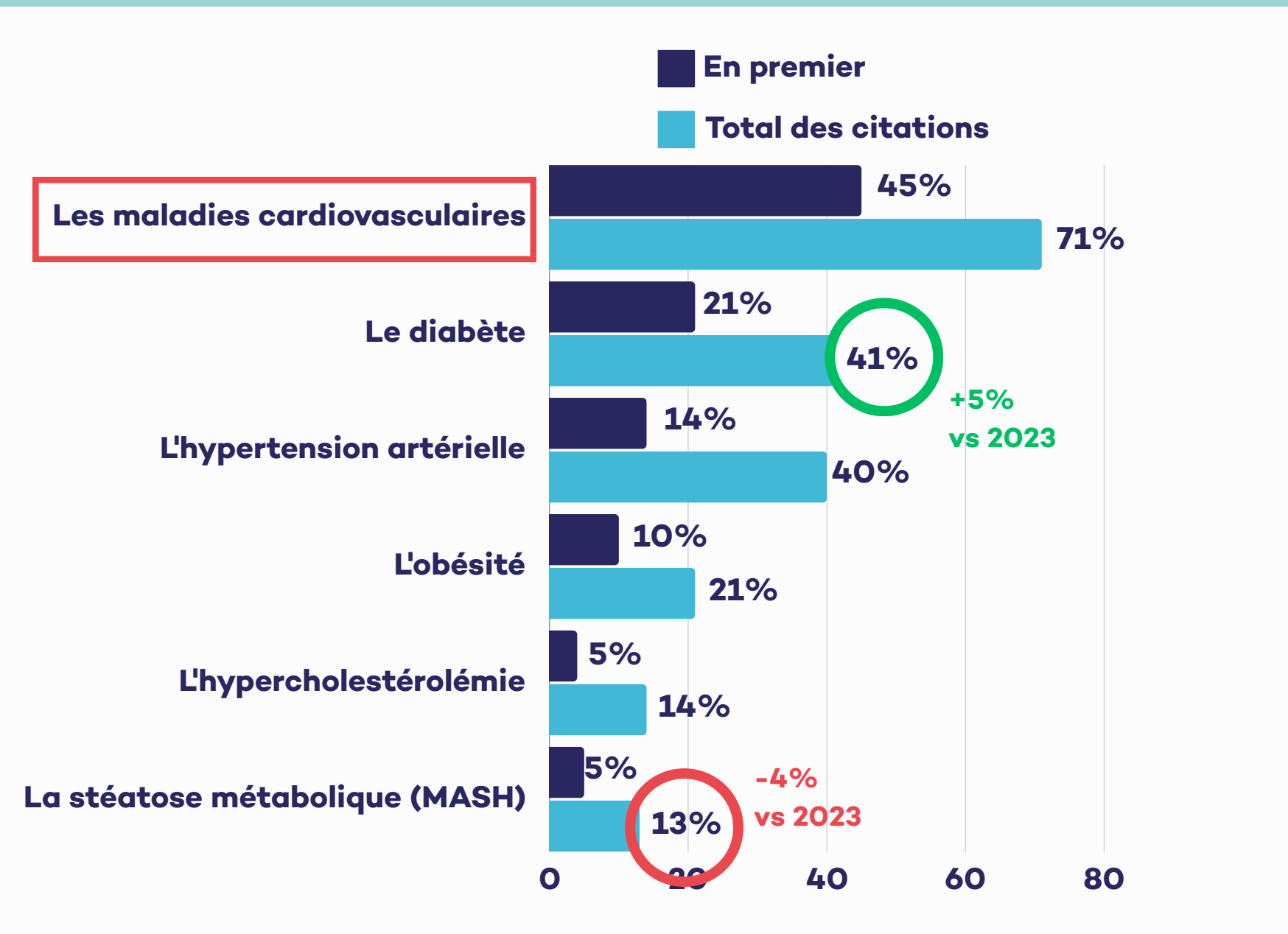

Le total est supérieur à 100, les interviewés ayant pu donner deux réponses.

**LES PRINCIPALES CAUSES
PERÇUES DES MALADIES
CARDIOMÉTABOLIQUES**

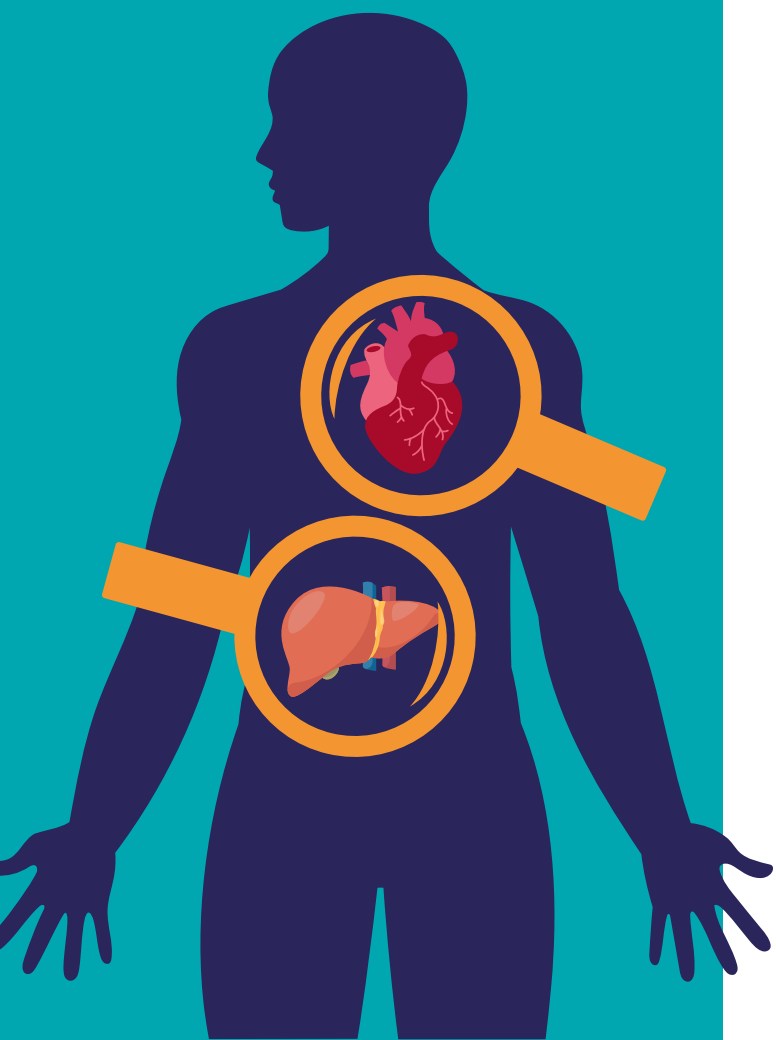

**Q9 : Selon-vous, les maladies
cardiométaboliques sont-elles
principalement causées par ?**

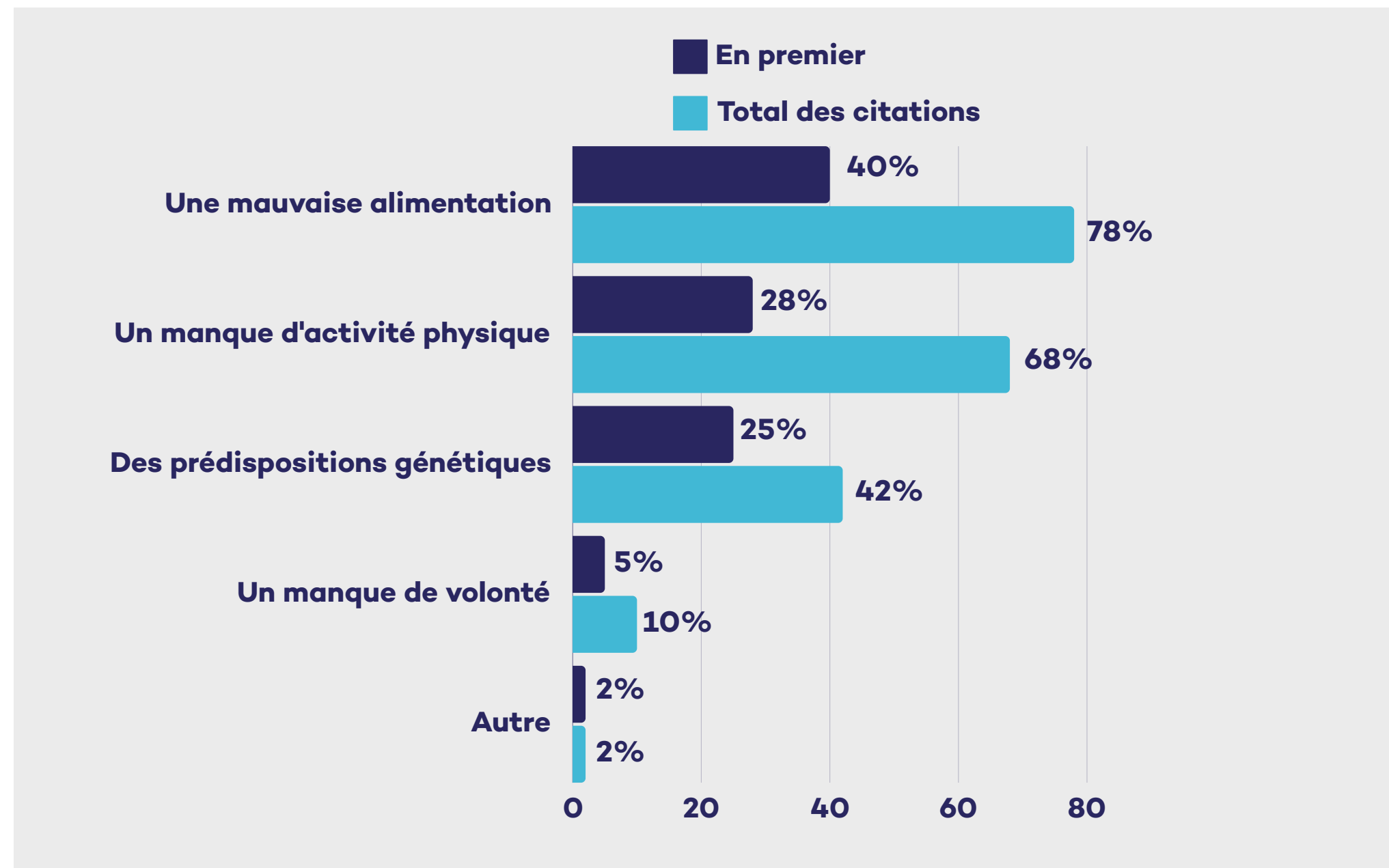

Le total est supérieur à 100, les interviewés ayant pu donner deux réponses.



**L'EFFICACITÉ PERÇUE DE
DIFFÉRENTES ACTIONS
DE PRÉVENTION**

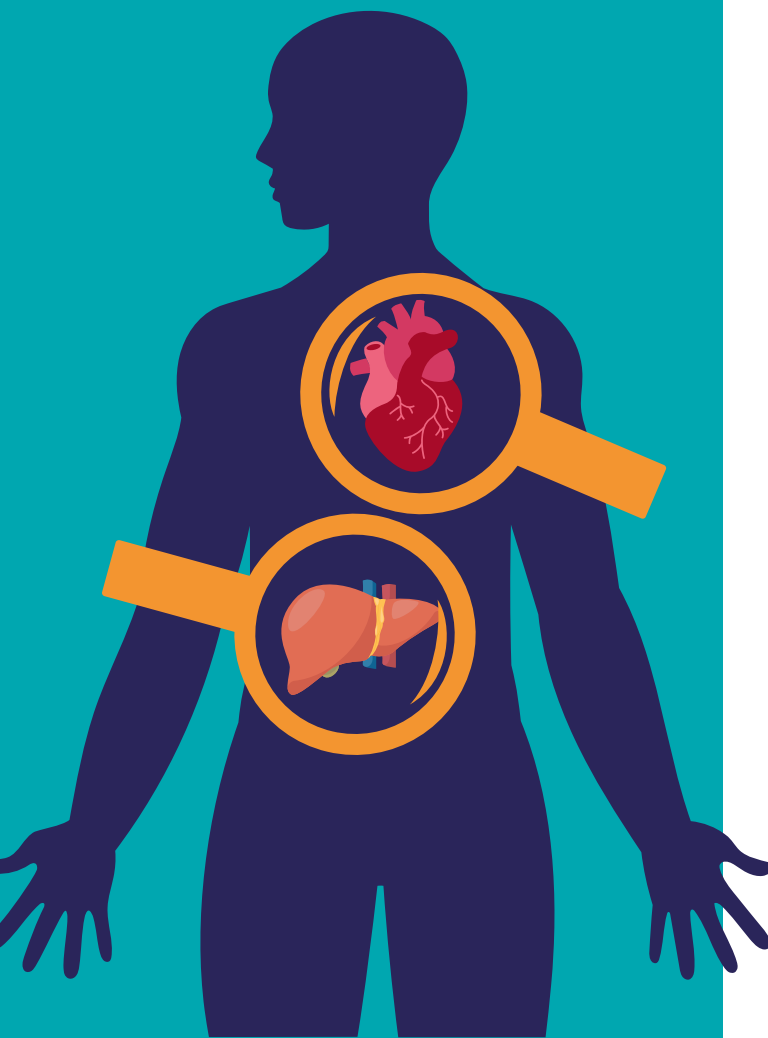

Q10 : Quelles mesures pensez-vous être plus efficaces pour prévenir les maladies cardiométaboliques ?

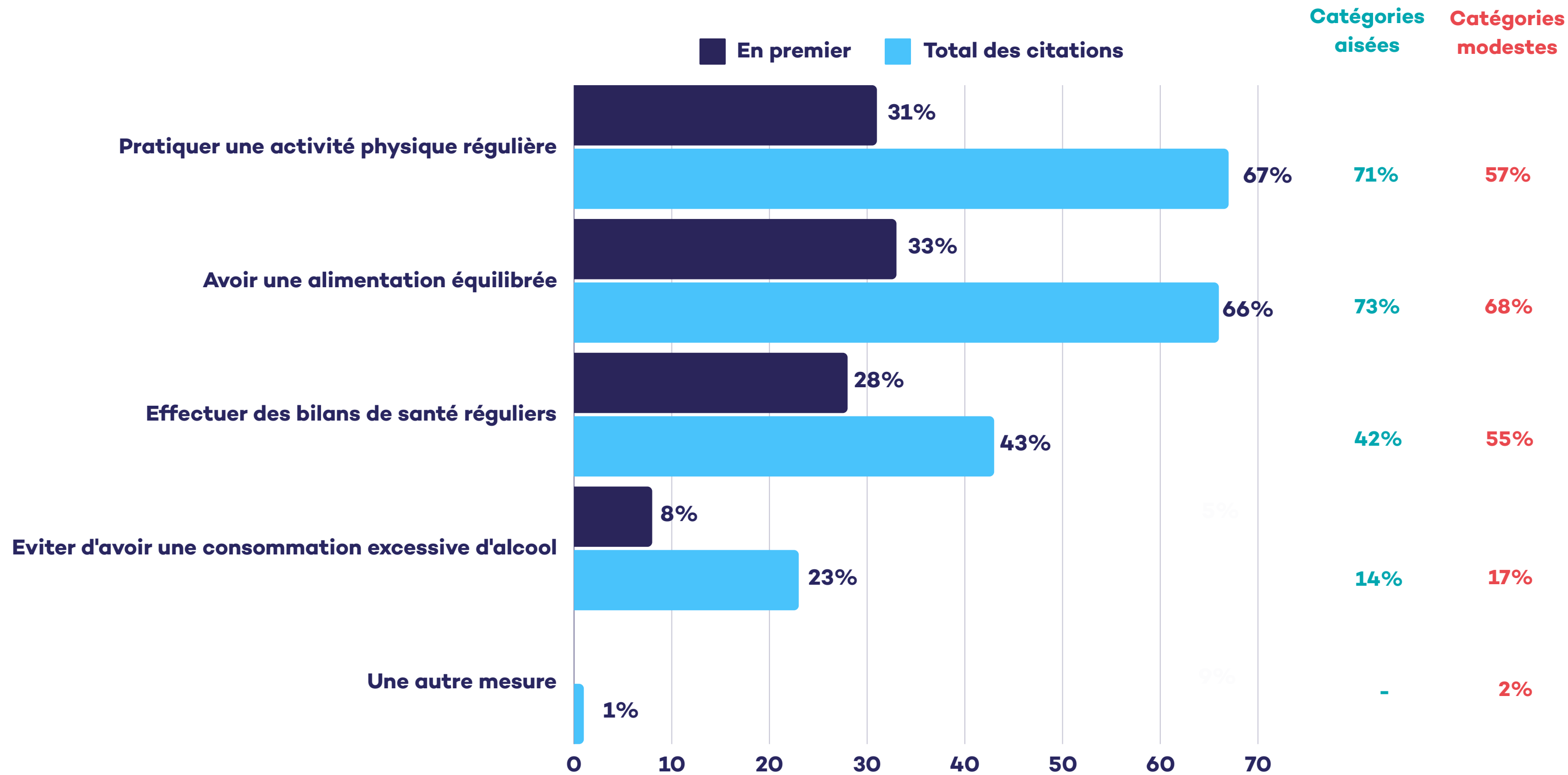

**LES FACTEURS DE RISQUE
ASSOCIÉS À LA SURVENUE
DES MALADIES
CARDIOMÉTABOLIQUES**

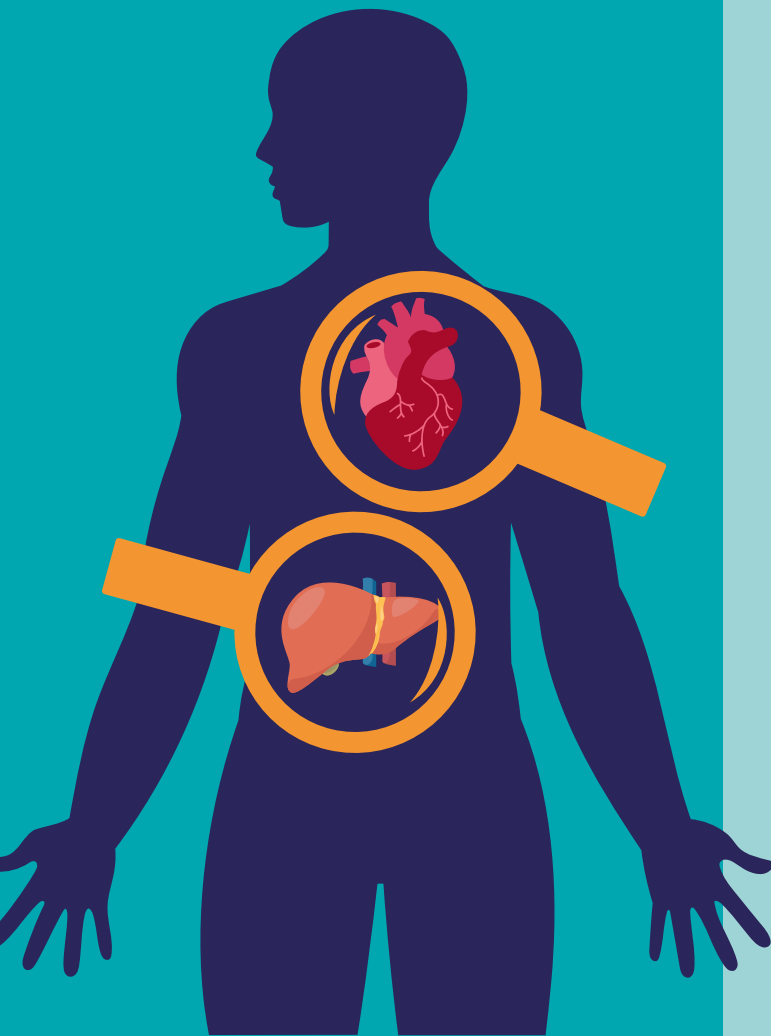

Q11 : Pour chacune des actions suivantes, diriez-vous qu'elle est efficace ou pas efficace pour prévenir la survenue de maladies cardiométaboliques ?

Par facteur de risque, nous entendons un élément associé à un risque accru de développer une maladie cardiométabolique.

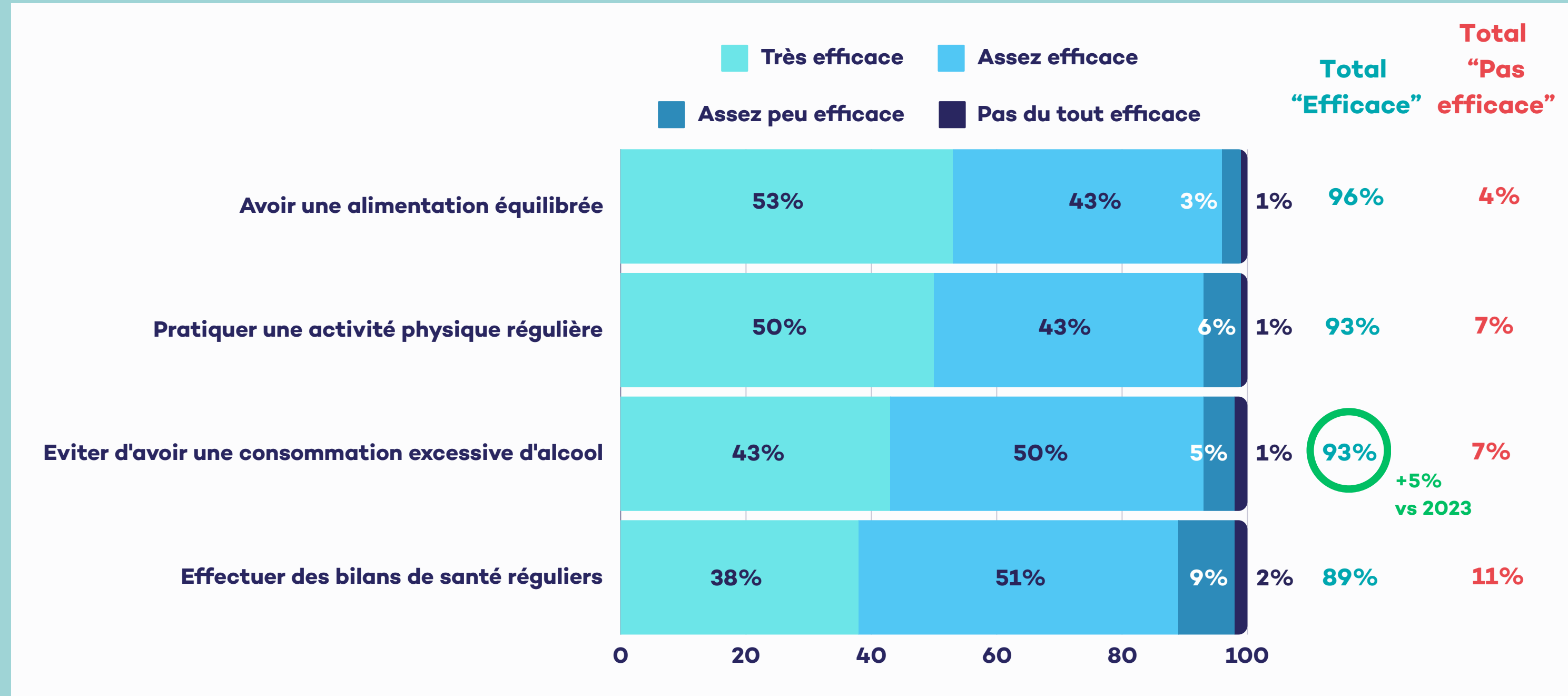

**LES PRÉFÉRENCES EN
TERMES D'INFORMATION
SUR LES MALADIES
CARDIOMÉTABOLIQUES**

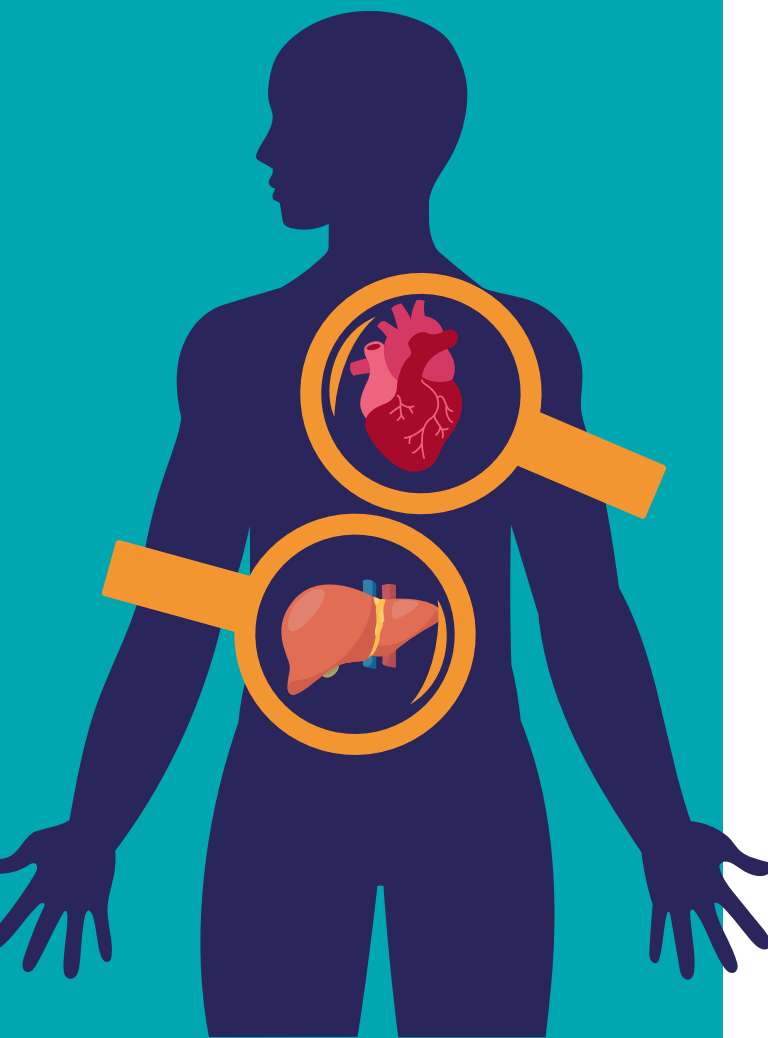

Q12 : Pensez-vous avoir déjà été informé sur ces maladies ?

- Oui : 43% **+6% vs 2023**
- Non : 57%

57% des répondants pensent ne jamais avoir été informés sur les maladies cardiométaboliques.

Q13 : Comment avez-vous été informé ?

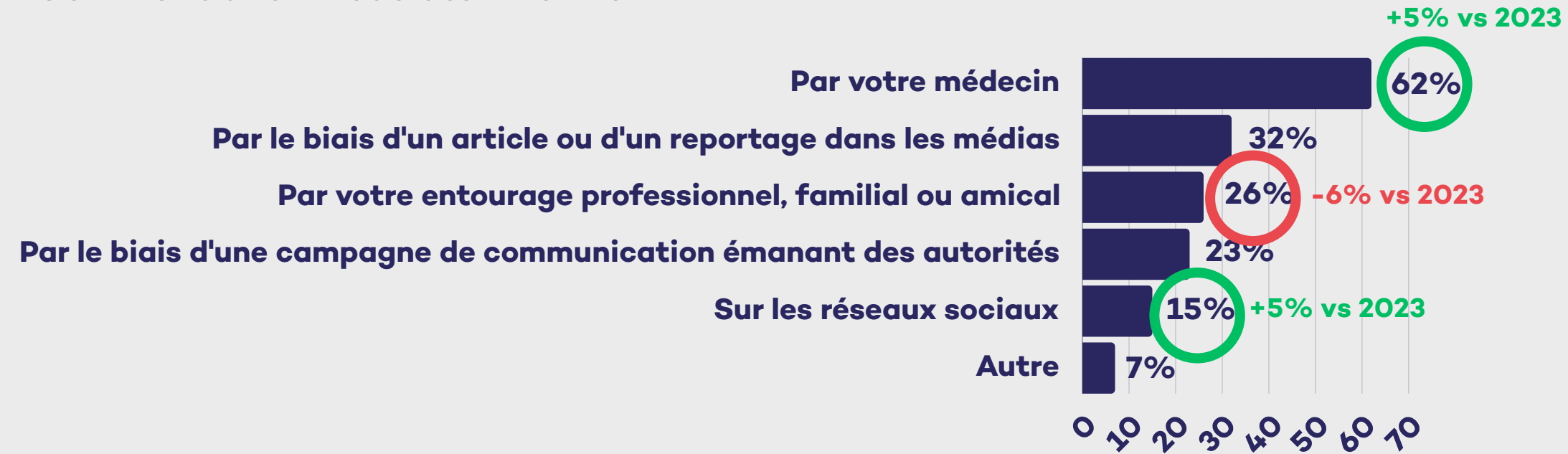

Q14 : Comment souhaiteriez-vous être informé sur les maladies cardiométaboliques ?

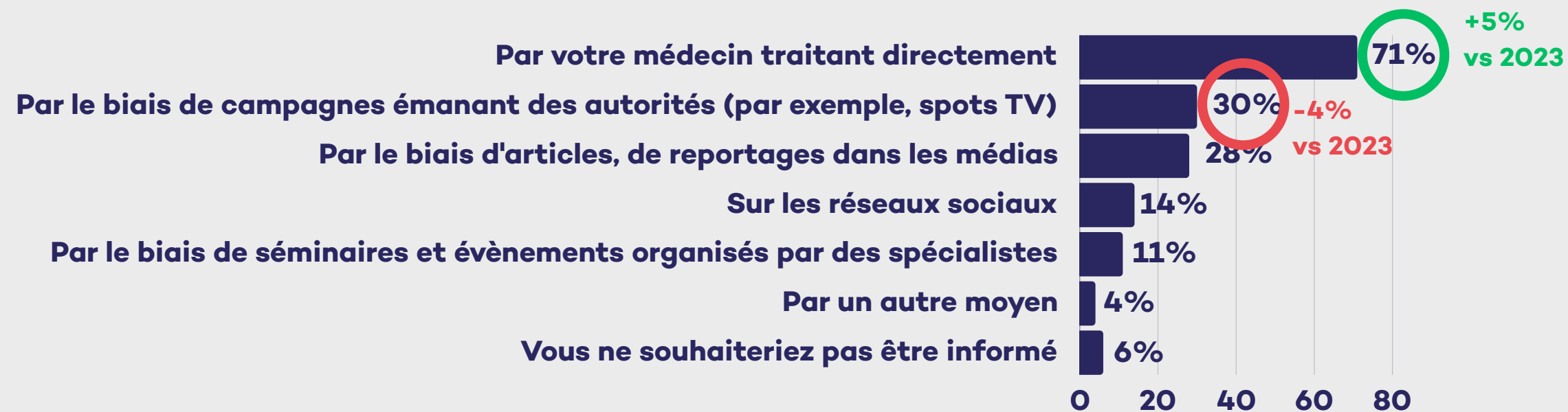

Le total est supérieur à 100, les interviewés ayant pu donner deux réponses.



**LES ACTIONS DES
POUVOIRS PUBLICS
PERÇUES PRIORITAIRES**

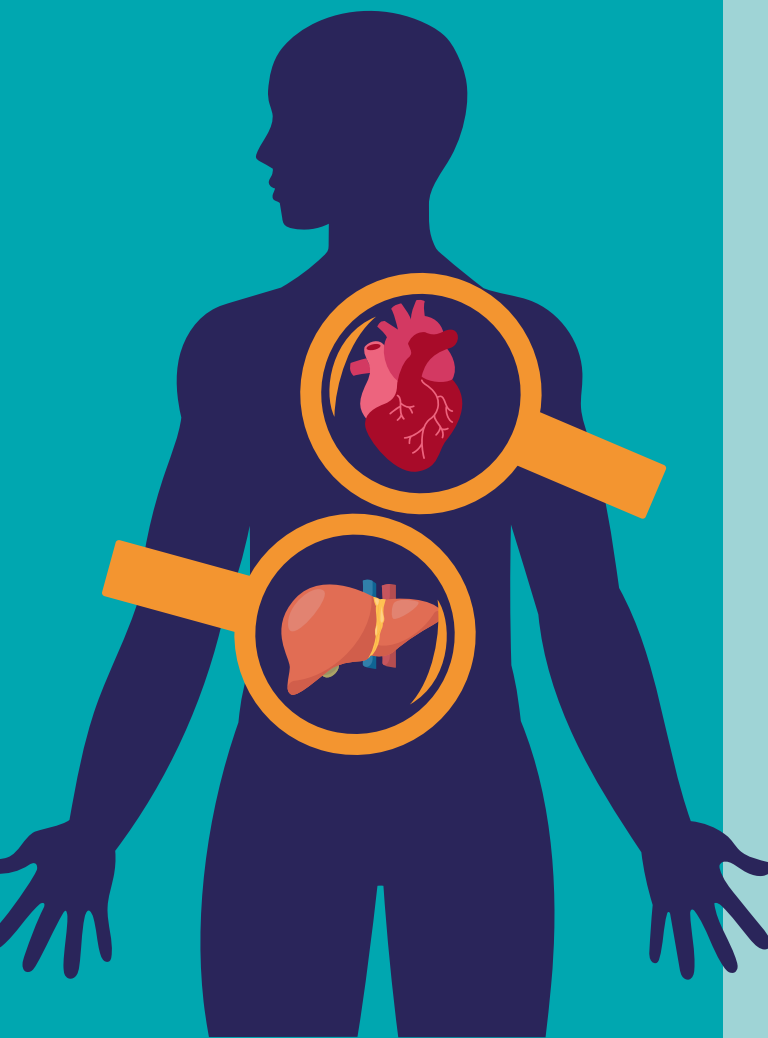

Q15 : Selon-vous, quelles devraient être les actions prioritaires des pouvoirs publics en matière de lutte contre les maladies cardiométaboliques ? En premier ? En second ?

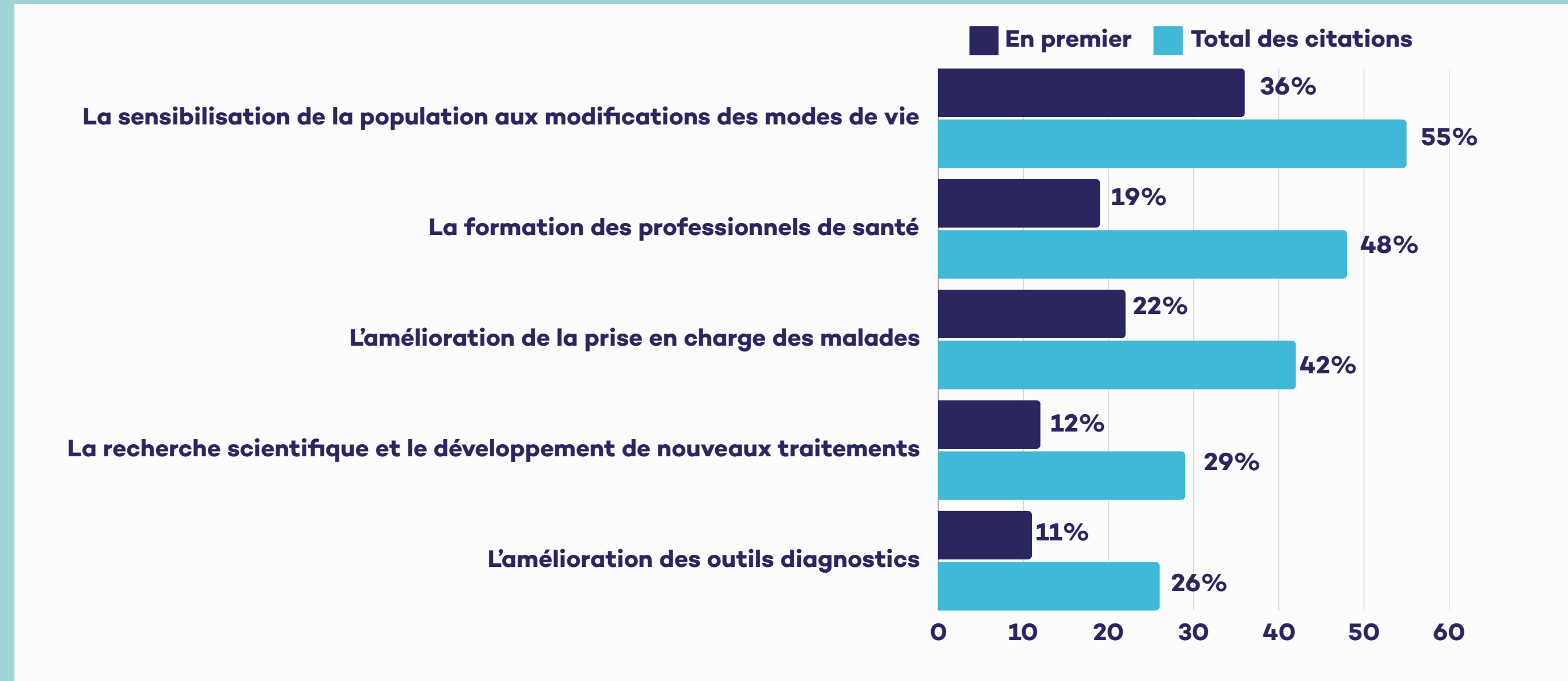

Le total est supérieur à 100, les interviewés ayant pu donner deux réponses.



**LES MALADIES QUI
NÉCESSITENT UNE
ATTENTION ET UN SOUTIEN
PRIORITAIRES**

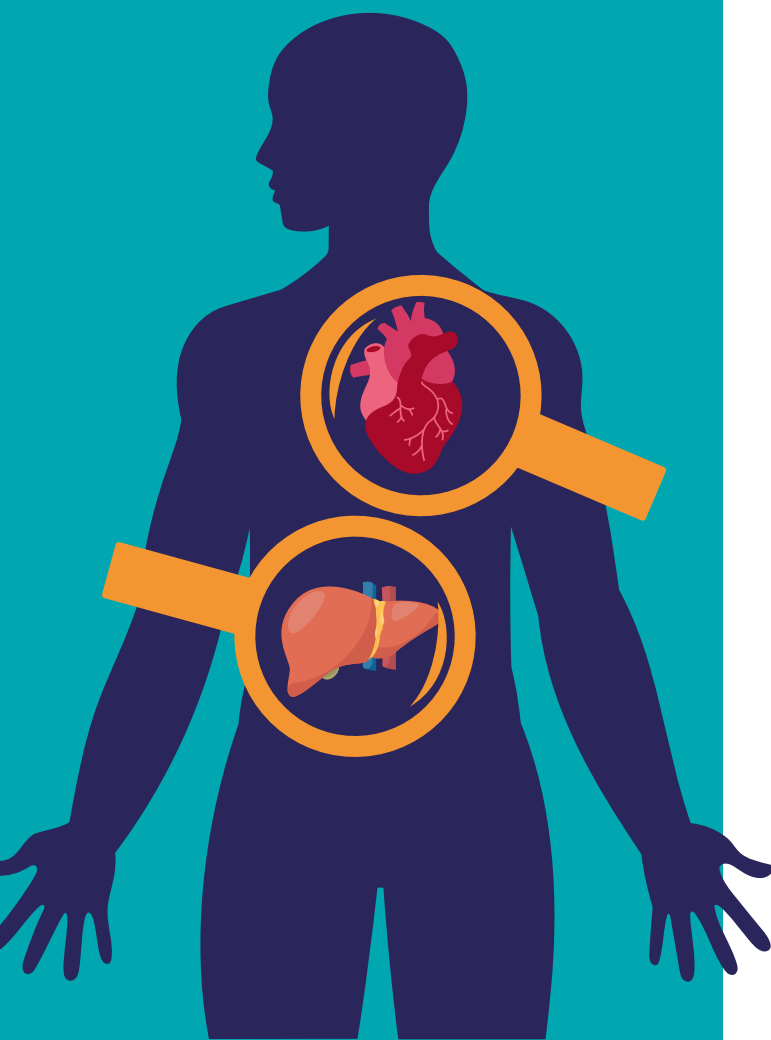

Q16 : Selon-vous, quelles maladies nécessitent une attention et un soutien prioritaires de la part des autorités publiques ?

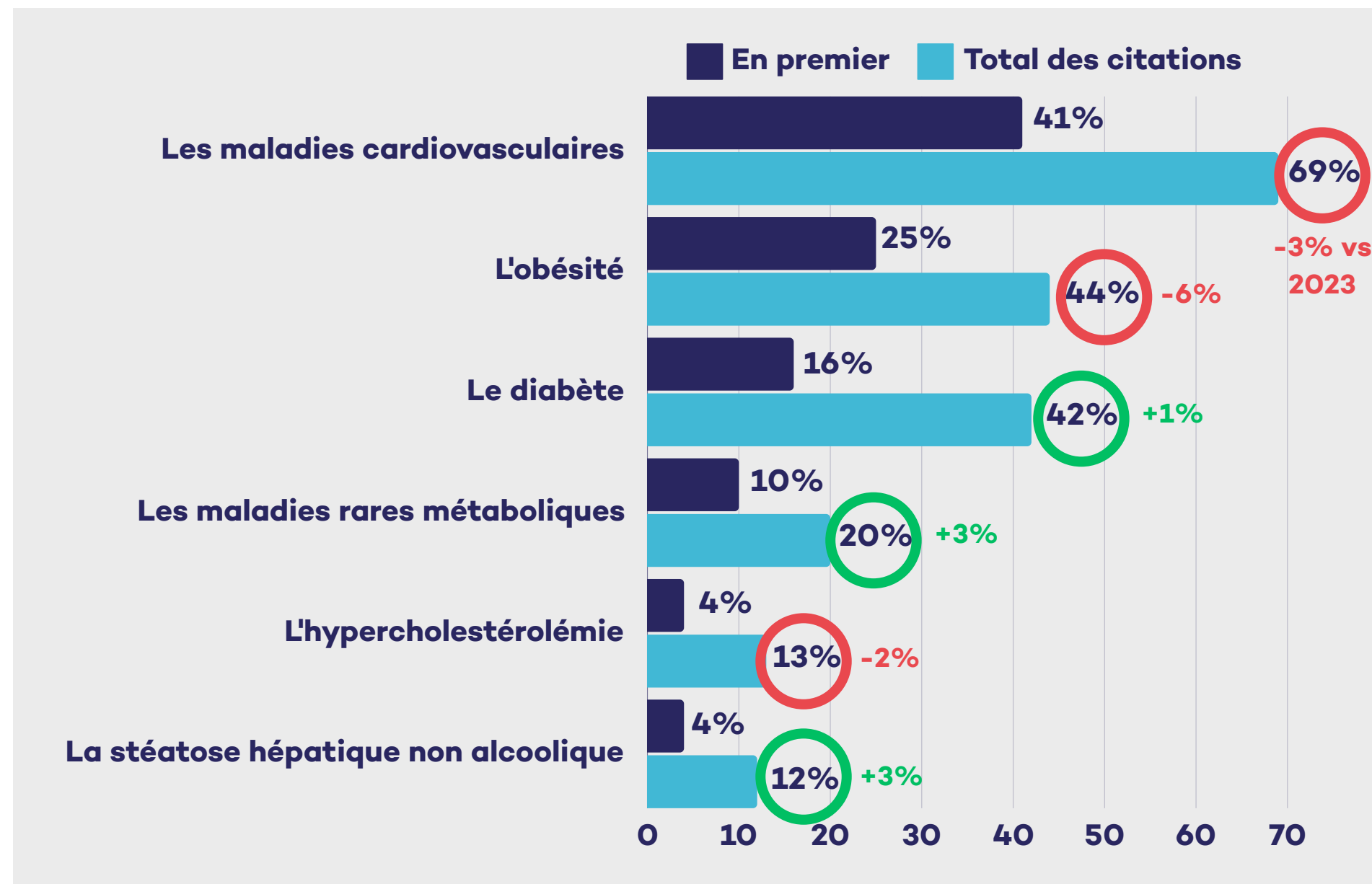

Le total est supérieur à 100, les interviewés ayant pu donner deux réponses.



La méthodologie de l'étude

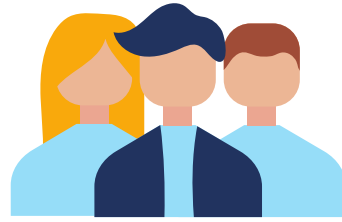

ÉCHANTILLON

L'enquête a été menée auprès d'un échantillon de 1006 personnes, représentatif de la population française âgée de 18 ans et plus.

MÉTHODOLOGIE

La représentativité de l'échantillon a été assurée par la méthode des quotas (sexe, âge, profession de la personne interrogée) après stratification par région et catégorie d'agglomération.

MODE DE RECUEIL

Les interviews ont été réalisées par questionnaire auto-administré en ligne du 21 au 27 août 2024.



CONTACT

Francine TROCME
Directrice Communication et Mécénat IHU ICAN
06 81 64 97 88
f.trocme@ihuican.org



ACTUALITÉS DE L'IHU ICAN



www.ihuican.org

QUI SOMMES-NOUS ?

Créé en 2011, l'IHU ICAN est une fondation de coopération scientifique dont l'objectif principal est de développer la médecine de demain pour combattre les maladies cardiométaboliques : diabète, obésité, stéatose métabolique hépatique (ou maladie du foie gras), maladies du cœur et des vaisseaux, dyslipidémies...

Situé au cœur du plus grand hôpital public d'Europe, la Pitié-Salpêtrière, l'IHU ICAN s'appuie sur les expertises de sa communauté scientifique (172 médecins, 261 chercheurs) et de ses 3 fondateurs pour mener ses missions : l'AP-HP (Assistance publique – Hôpitaux de Paris), l'Inserm (Institut national de la santé et de la recherche médicale) et Sorbonne Université.



Fondation pour l'Innovation
en Cardiométabolisme
et Nutrition

BAROMÈTRE 2024 CARDIOMÉTABOLISME

Enquête IFOP pour l'IHU ICAN - 2e édition
Septembre 2024

PAGE 12 / 12

UNE QUESTION ?
CONTACTEZ-NOUS !

